



ENCUESTA NACIONAL DE HOGARES 2012



RESULTADOS GENERALES

Contenido

1. Características de la ENAHO

2. Situación de los hogares

- Fuentes y distribución del ingreso
- Nivel de pobreza

3. Características de las viviendas

- Tenencia de las viviendas
- Estado físico de las viviendas
- Disponibilidad de servicios básicos de saneamiento

4. Características de los miembros del hogar

- Seguridad social
- Educación
- Acceso al mercado de trabajo





ENCUESTA NACIONAL DE HOGARES



Características de la ENAHO



Objetivo General de la ENAHO

- ❑ Brindar información estadística periódica, que sirva para el conocimiento de la realidad socioeconómica nacional y como insumo para el establecimiento de políticas públicas, la formulación y la evaluación de planes estratégicos encauzados al desarrollo del país, así como para la investigación.



Aspectos del diseño de la muestra

- **Tipo de muestra**

- Probabilística, estratificada
- Con selección en dos etapas (segmentos y viviendas)

- **Tamaño de la muestra**

- 1 120 segmentos
- 13 355 viviendas

- **Cobertura**

- Nacional

- **Dominios de estudio**

- Zona urbana y rural
- Regiones de planificación



Sobre la organización del trabajo de campo

- **Periodo de recolección**
 - ❑ Mes de julio, en dos fases:
 - ❑ Del 2 al 17 de julio en la Región Central
 - ❑ Del 18 de julio al 3 agosto en el resto de las regiones
- **Perfil del personal entrevistador**
 - ❑ Estudiantes universitarios
 - ❑ Capacitados en modalidad virtual y presencial durante 14 días
- **Tasa de respuesta**
 - ❑ 93,2% de las viviendas respondieron la encuesta





ENCUESTA NACIONAL DE HOGARES



Situación de los hogares

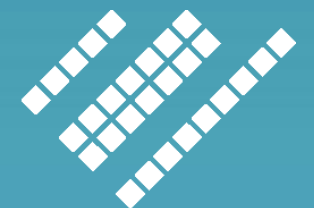

inec

INSTITUTO NACIONAL DE
ESTADÍSTICA Y CENSOS



inec

INSTITUTO NACIONAL DE
ESTADÍSTICA Y CENSOS



- ✓ Fuentes de ingreso
- ✓ Distribución del ingreso
- ✓ Incidencia de la pobreza



ENCUESTA NACIONAL DE HOGARES

Fuentes de ingreso de los hogares

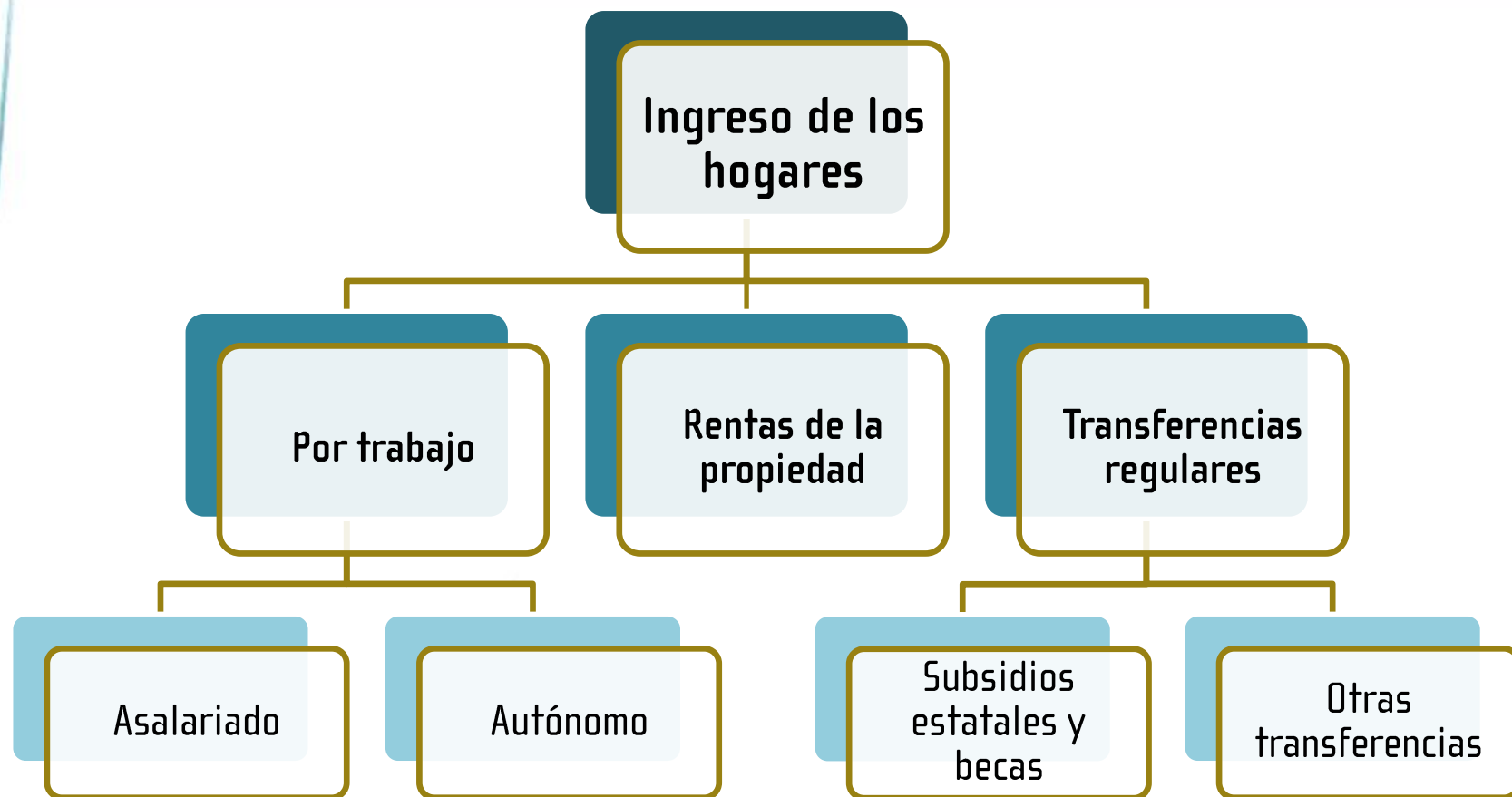

El ingreso proveniente de trabajo aporta el 80% a los ingresos de los hogares

Distribución relativa del ingreso total de los hogares por zona según fuente de ingreso
JULIO 2012

Fuente de ingreso	Total	Zona	
		Urbana	Rural
Ingreso total del hogar	100,0	100,0	100,0
Ingreso por trabajo	80,7	79,5	84,3
Ingreso por salario	62,1	61,9	62,8
Ingreso autónomo	18,6	17,6	21,5
Ingreso renta de la propiedad	7,3	8,0	5,3
Subsidios estatales y becas	1,2	0,8	2,4
Otras transferencias	10,8	11,7	8,0

Quintiles de Ingreso per cápita

- ❑ Para obtener los quintiles se agrupan los hogares en cinco categorías según su ingreso per cápita, donde el primer quintil contiene el 20% de los hogares con menor ingreso y el último abarca el 20% de los hogares con el mayor ingreso por persona.



Los subsidios estatales y becas aportan el 12% al ingreso de los hogares del primer quintil

Distribución porcentual del ingreso del hogar por quintil de ingreso per cápita según fuente de ingreso
Julio 2012

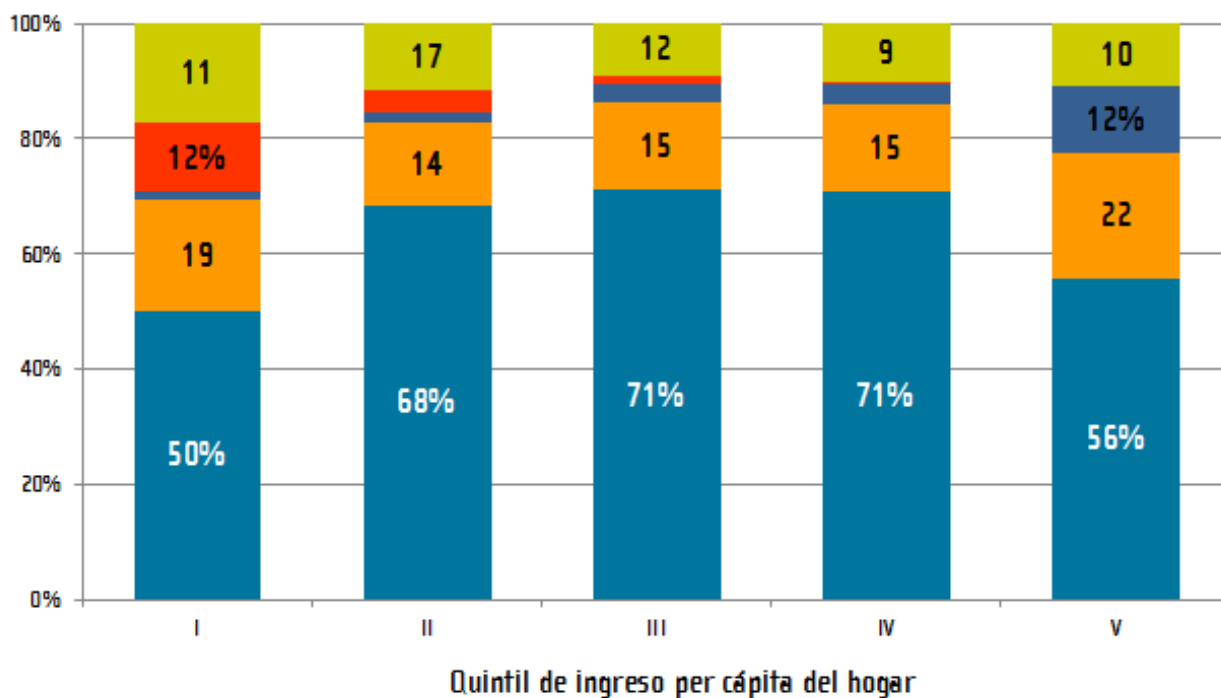

■ Ingreso por salario

■ Ingreso a autónomo

■ Ingreso renta de la propiedad

■ Subsidios estatales y becas

■ Otras transferencias





inec
INSTITUTO NACIONAL DE
ESTADÍSTICA Y CENSOS



✓ **Distribución del ingreso**



ENCUESTA NACIONAL DE HOGARES

Ingreso per cápita del V quintil es 18 veces mayor con respecto al I quintil

Ingreso promedio del hogar e ingreso per cápita del I y V quintil según zona
 JULIO 2012

Zona	Total	Quinti de ingreso per cápita		Relación ingreso per cápita del V y I quintil
		I	V	
Ingreso promedio del hogar	919 427	193 807	2 338 182	12,1
Urbano	1 088 573	249 531	2 688 778	10,8
Rural	632 928	148 100	1 549 592	10,5
Ingreso per cápita	315 084	50 491	913 175	18,1
Urbano	378 502	65 396	1 068 282	16,3
Rural	207 667	36 738	588 740	16,0



Crecimiento ingresos per cápita superó la inflación interanual

Variación porcentual del ingreso per cápita nominal y real por quintil de ingreso
Julio 2012

Variación	Total	Quintil de ingreso per cápita				
		I	II	III	IV	V
Variación nominal	6,3	5,9	8,0	8,4	7,6	5,3
Variación real	1,6	1,2	3,2	3,6	2,8	0,6



El 20% de los hogares más ricos acumula más de la mitad del total del ingreso

Porcentaje del total de ingreso de los hogares acumulado, según quintil de ingreso per cápita del hogar
Julio 2011 Y Julio 2012

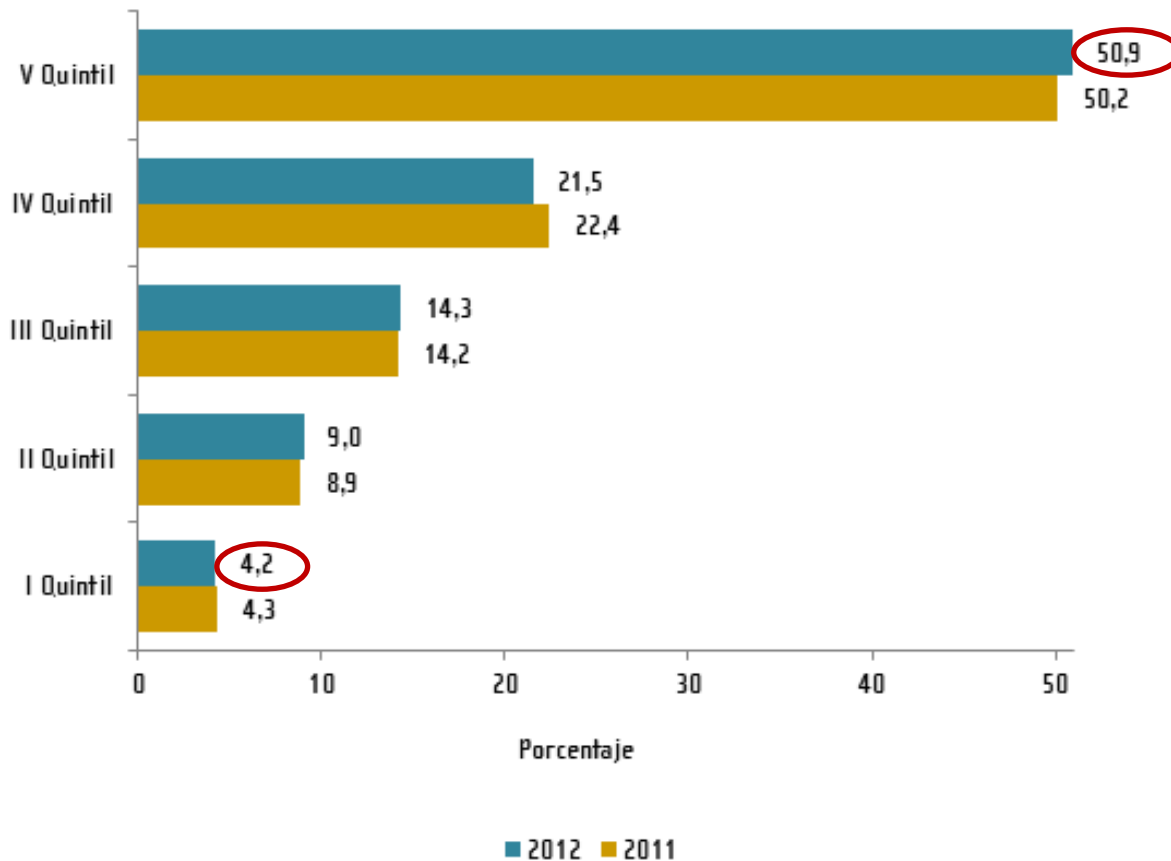

Las regiones con la mayor desigualdad son la Chorotega y la Brunca

Coeficiente de Gini según zona y región de planificación
Julio 2011 y Julio 2012

Zona y región	2011	2012
Total	0,515	0,518
Zona		
Urbana	0,501	0,502
Rural	0,490	0,493
Región		
Central	0,498	0,505
Chorotega	0,520	0,532
Pacífico Central	0,501	0,499
Brunca	0,548	0,525
Huetar Atlántica	0,499	0,469
Huetar Norte	0,498	0,492





✓ **Incidencia de la
pobreza**



Método de Línea de Pobreza

Parámetros de extrema pobreza

Resultado



Esta es diferenciada por zona:

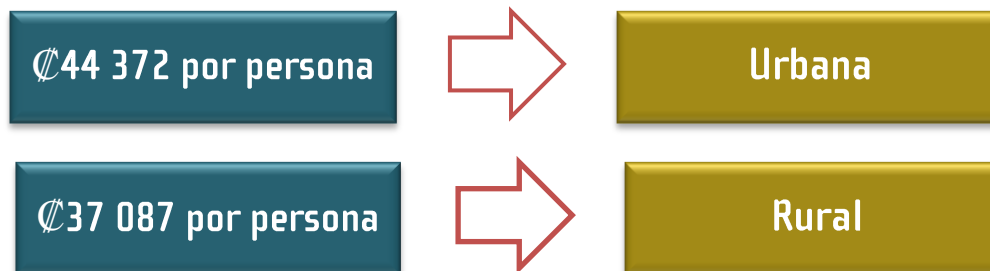

Método de Línea de Pobreza

Parámetros de pobreza

Resultado



Esta es diferenciada por zona:

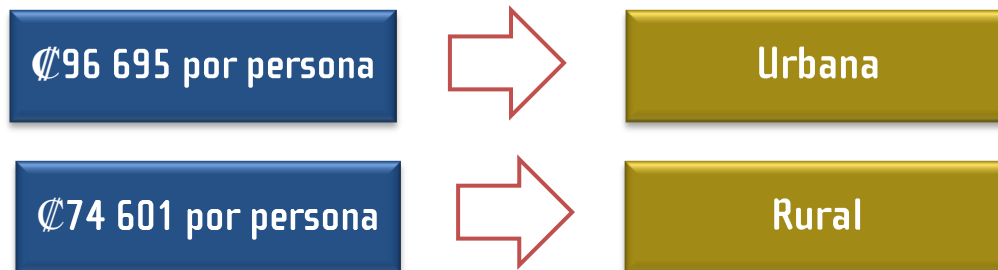

La pobreza mantiene su nivel cerca del 20%

Porcentaje de hogares según nivel de pobreza
Julio 2011 y Julio 2012

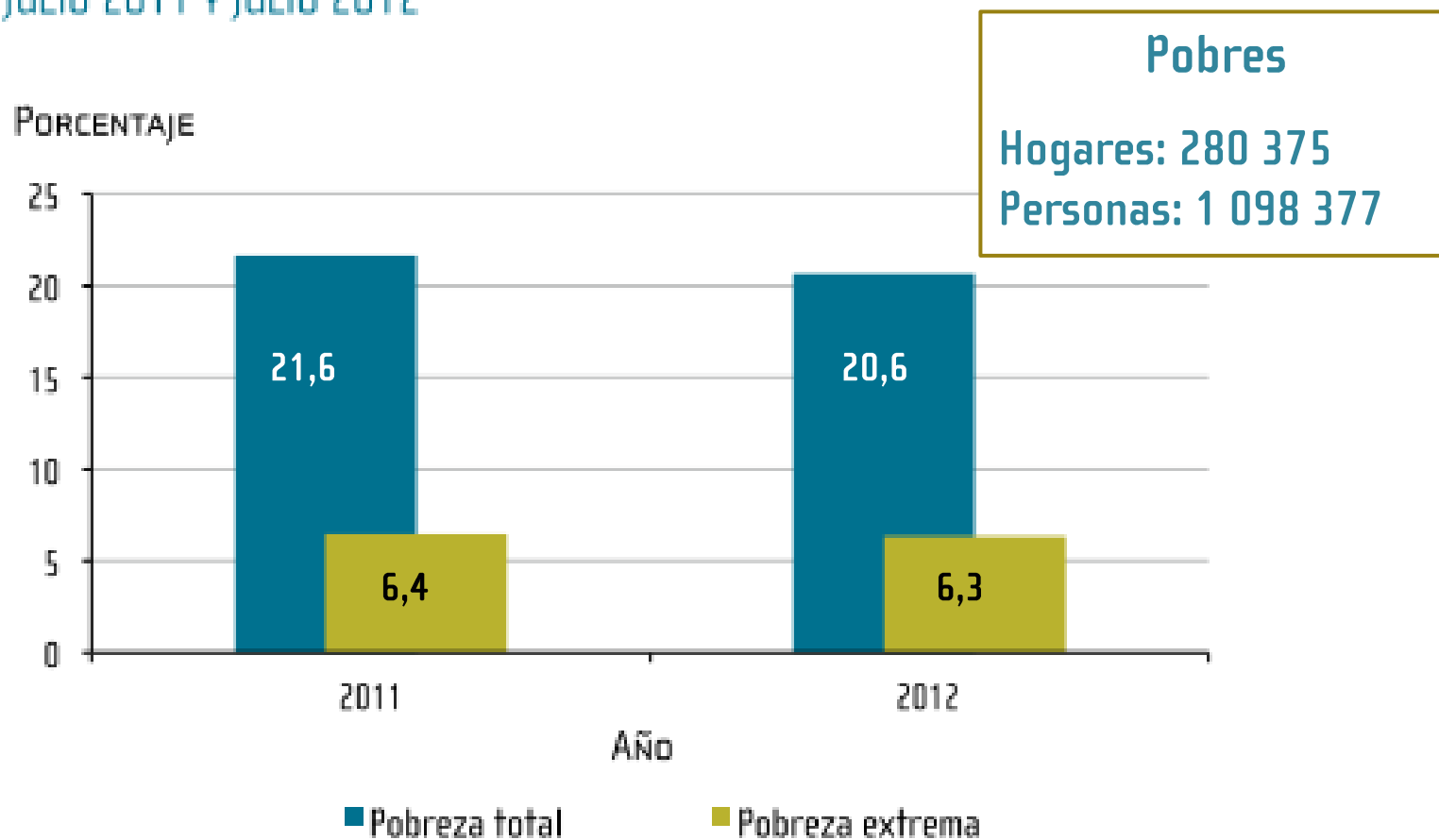

La pobreza rural es más alta que en la zona urbana en 8 puntos porcentuales

Porcentaje de hogares por nivel de pobreza en zona urbana
Julio 2011 y Julio 2012

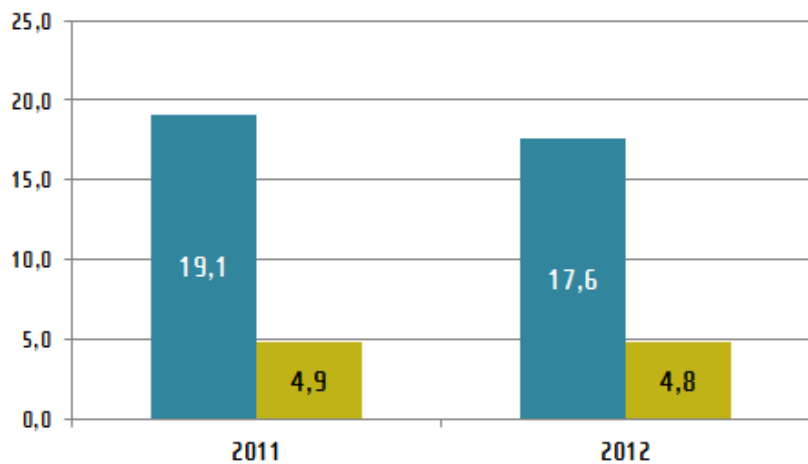

Porcentaje de hogares por nivel de pobreza en zona rural
Julio 2011 y Julio 2012

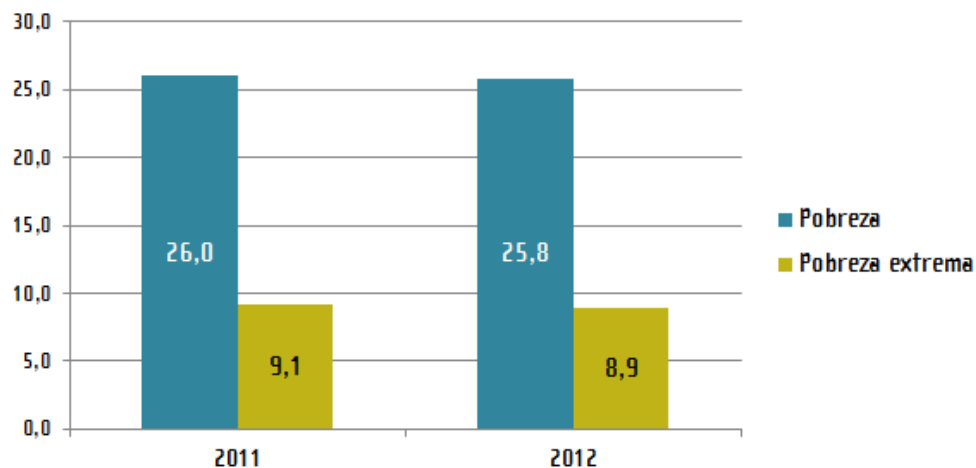

Línea de pobreza y variación relativa

Variaciones de ingreso per cápita del I y II quintil y de línea de pobreza según zona

JULIO 2012

Ingresos y línea de pobreza	Urbana	Rural
Ingreso per cápita I Quintil	8,3	4,5
Ingreso per cápita II Quintil	9,8	4,6
Línea de pobreza	5,0	5,1

Variación de la
inflación
interanual

4,6



Incidencia de pobreza por regiones, la Chorotega y la Brunca presentan la pobreza más alta

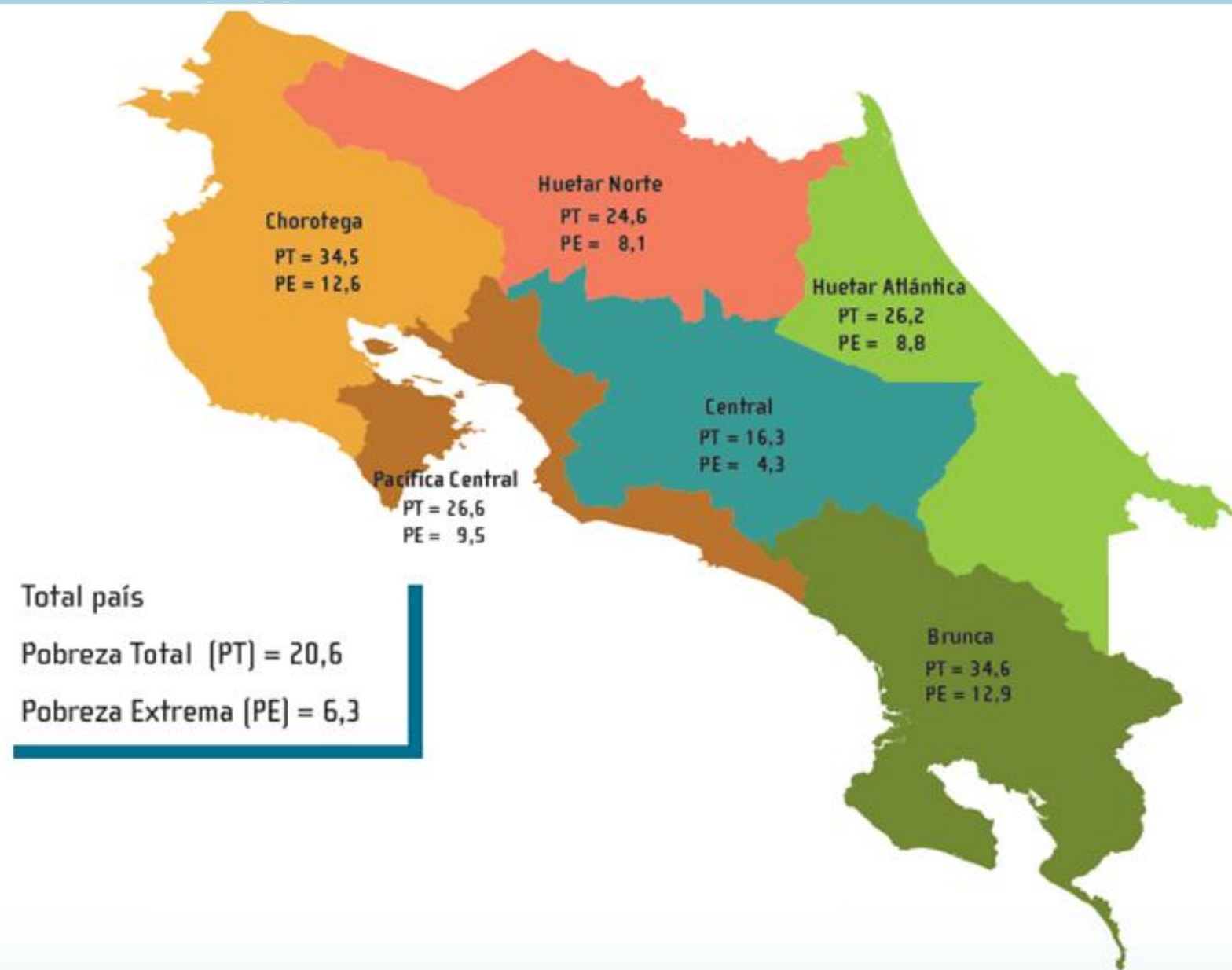



ENCUESTA NACIONAL DE HOGARES



Características de las viviendas





inec
INSTITUTO NACIONAL DE
ESTADÍSTICA Y CENSOS

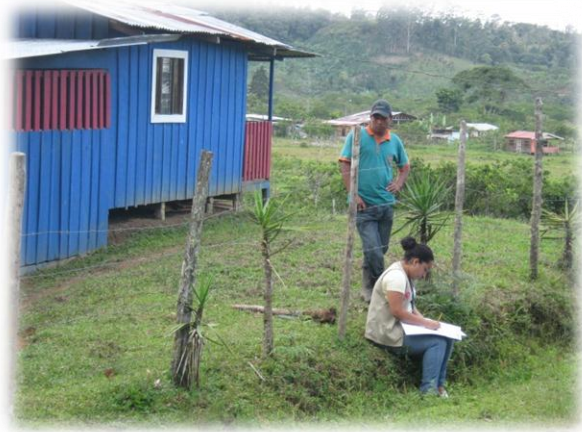

- ✓ **Tenencia de la vivienda**
- ✓ **Estado físico de la vivienda**
- ✓ **Servicios básicos de saneamiento**



ENCUESTA NACIONAL DE HOGARES

63,4% de los hogares tienen vivienda propia totalmente pagada, pero un alto porcentaje está en regular o mal estado físico

Características de las viviendas por nivel de pobreza Julio 2012

Características de las viviendas	Total	No pobres	Pobres
Total de viviendas	1 326 805	1 053 124	273 681
Tipo de tenencia de la vivienda			
Propia totalmente pagada	63,4	63,4	63,2
Propia pagando a plazos	7,7	8,5	4,5
Alquilada	19,2	19,7	17,2
Otra tenencia	9,8	8,4	15,1
Estado físico de la vivienda			
Bueno	58,8	64,4	37,1
Regular	31,6	28,5	43,2
Malo	9,6	7,0	19,7
Disponibilidad de servicios básicos de saneamiento			
Disponibilidad total	90,4	92,4	83,0
Disponibilidad parcial	8,4	6,8	14,7
No dispone	1,1	0,8	2,3

En región Huetar Atlántica, la cobertura completa de servicios básicos de saneamiento es 73%

Total de viviendas, distribución porcentual por disponibilidad de servicios básicos de saneamiento según región de planificación
Julio 2012

Región	Total	Disponibilidad de servicios	
		Disponibilidad total	Disponibilidad parcial o nula
Total país	1 326 805	90,4	9,5
Región			
Central	872 846	95,8	4,2
Chorotega	91 070	81,5	18,5
Pacífico Central	69 096	91,1	8,7
Brunca	84 021	80,4	19,6
Huetar Atlántica	135 768	73,2	26,8
Huetar Norte	74 004	80,2	19,8





ENCUESTA NACIONAL DE HOGARES



Algunas características de los miembros de los hogares





inec
INSTITUTO NACIONAL DE
ESTADÍSTICA Y CENSOS



- ✓ Seguridad social
- ✓ Educación
- ✓ Acceso al mercado de trabajo



ENCUESTA NACIONAL DE HOGARES

Casi la cuarta parte de las personas pobres no tienen seguro social

Condición de aseguramiento, distribución porcentual por nivel de pobreza

Julio 2012

Condición de aseguramiento	Total	No pobres	Pobres
Total	100,0	100,0	100,0
Asegurados	85,2	88,2	75,6
Asegurado directo contribuyente	38,1	44,5	17,4
Familiar de asegurado directo	39,9	39,2	42,2
Asegurado no contribuyente	7,2	4,5	16,0
No asegurado	14,8	11,8	24,4



El nivel educativo se incrementa conforme aumenta el ingreso de los hogares

Distribución porcentual de la población de 15 años y más de edad por quintil de ingreso per cápita del hogar según nivel educativo Julio 2012

PORCENTAJE

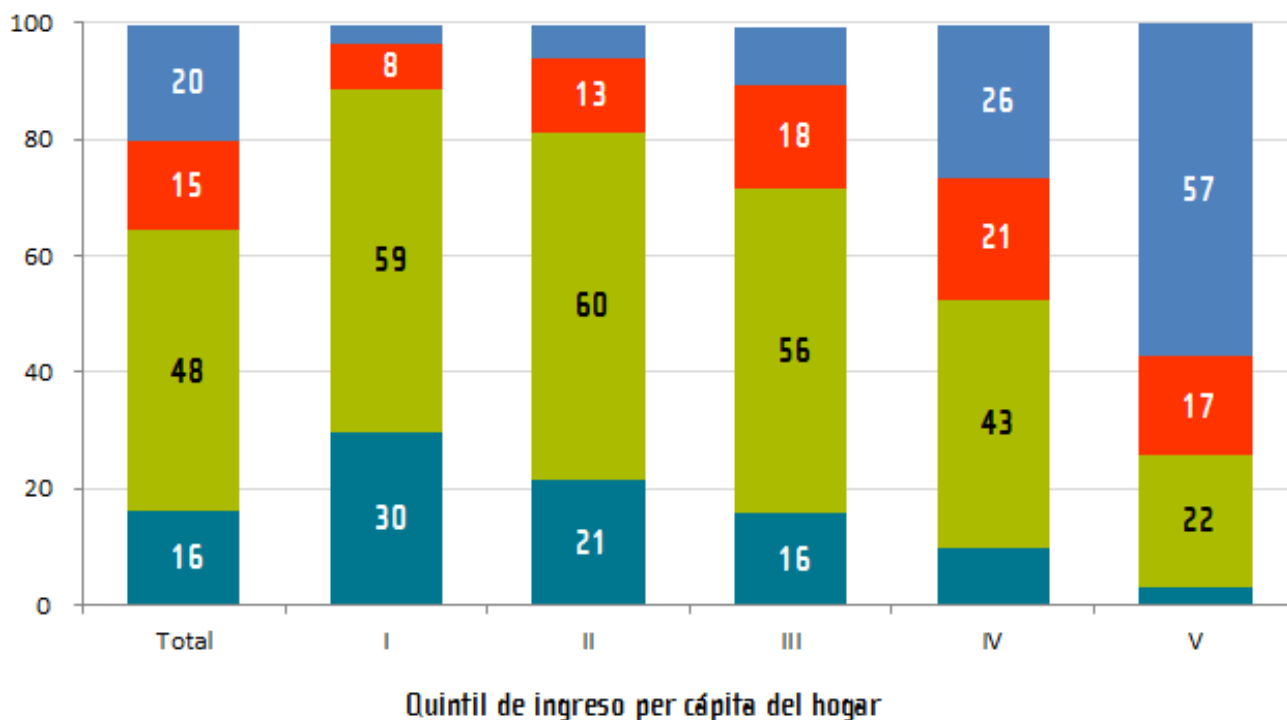

ENCUESTA NACIONAL DE HOGARES

- Primaria incompleta o menos
- Primaria completa y Secundaria incompleta
- Secundaria completa
- Educación Superior

Casi el 50% de la población que estudia, recibe algún incentivo

Población que asiste a centro educativo y población que recibe algún incentivo por nivel de pobreza

Julio 2012

Asiste a centro educativo y recibe algún incentivo	Total	No pobres	Pobres
Asiste a la educación	1 421 860	1 058 266	363 594
Recibe incentivo			
Absoluto	687 869	426 585	261 284
Relativo	48,4	40,3	71,9



La región Chorotega y Brunca con alta incidencia de subempleo y desempleo

Tasa de ocupación, porcentaje de subempleo por insuficiencia de horas y tasa de desempleo abierto según región de planificación

Julio 2012

Tasa de ocupación, porcentaje de subempleo por insuficiencia de horas y tasa de desempleo abierto	Total		
	TO	% Subemp	TDA
Total	55,3	13,8	7,8
Región			
Central	57,8	12,8	7,3
Chorotega	48,5	21,6	11,4
Pacífico Central	48,4	15,7	10,7
Brunca	50,1	20,4	8,5
Huetar Atlántica	49,5	9,8	7,4
Huetar Norte	55,2	17,1	6,9

Mayores dificultades de acceso al mercado de trabajo para las personas de hogares pobres

Tasa de ocupación, porcentaje de subempleo por insuficiencia de horas y tasa de desempleo abierto por nivel de pobreza según región de planificación

Julio 2012

Tasa de ocupación, porcentaje de subempleo por insuficiencia de horas	No pobres			Pobres		
	TO	% Subemp	TDA	TO	% Subemp	TDA
Total	60,2	11,1	5,3	36,0	31,8	21,6
Región						
Central	61,7	10,9	5,2	37,1	29,5	22,9
Chorotega	55,5	12,9	7,0	35,9	45,5	21,7
Pacífico Central	55,1	11,8	5,3	30,4	34,7	30,1
Brunca	57,4	14,0	5,2	36,6	38,8	16,9
Huetar Atlántica	55,2	7,5	4,7	33,9	19,9	18,1
Huetar Norte	61,1	13,8	4,9	36,8	34,0	16,2

GRACIAS POR SU
ATENCIÓN





ENCUESTA NACIONAL DE HOGARES 2012

RESULTADOS GENERALES

